



ICAM-WRHD-01 ΒΙΒΛΙΟ ΟΔΗΓΙΩΝ



ROTATING HD WIFI CAMERA HD SMART WIFI IP-CAM

ΧΑΡΑΚΤΗΡΙΣΤΙΚΑ

- Εσωτερική WiFi IP κάμερα HD 720p με ενσωματωμένο μικρόφωνο και ηχείο
- Λειτουργία WiFi - συνδέστε εύκολα την κάμερα στο δίκτυό σας μέσω του smartphone ή του tablet σας
- Θύρα LAN για σύνδεση σε ενσύρματο δίκτυο
- Πρακτική υποδοχή microSD για εύκολη εγγραφή βίντεο και λήψη στιγμιότυπων
- Οι δωρεάν εφαρμογές για κινητά, σας επιτρέπουν να παρακολουθείτε την κάμερά σας από όλο τον κόσμο μέσω διαδικτύου
- Περιστρέφεται έως 350 ° οριζόντια και κλίνει μέχρι 90 ° κάθετα
- Ανίχνευση κίνησης και ειδοποιήσεις συναγερμού μέσω ηλεκτρονικού ταχυδρομείου
- Τοποθετήστε την σε οποιαδήποτε επίπεδη επιφάνεια ή τοποθετήστε την εύκολα σε τοίχο ή οροφή

ΠΡΟΔΙΑΓΡΑΦΕΣ

- Διεπαφές: WiFi: 802.11 b / g / n, RJ45 LAN
- Αισθητήρας εικόνας: 1/4 "CMOS 1 Mega pixels, σύστημα φακών 3.6 mm, F = 2.0. Γωνία θέασης 90 μοιρών
- Ανάλυση βίντεο: 30 fps στα 1280 x 720, 640 x 360, 320 x 180
- Μορφή βίντεο: H.264 / MJPEG
- Ήχος SNR: 48 dB
- Ηλεκτρονική ταχύτητα κλείστρου: 1/50 - 1/100000 δευτερόλεπτα
- Υποστηριζόμενα πρωτόκολλα Web: SMTP, DHCP, UPNP, NTP, RTSP, ONVIF
- Ενσωματωμένο ηχείο
- Ενσωματωμένο φωτισμό IR και φίλτρο IR-CUT
- Υποστηρίζεται κάρτα MicroSD έως και 64 GB
- Κατανάλωση ρεύματος: 5 VDC έως 2 A, χωρίς εσωτερική μπαταρία
- Τροφοδοτικό εναλλασσόμενου ρεύματος: Είσοδος 100-240 V AC, έξοδος 5 V DC μέχρι 2 A
- Διαστάσεις: 120 x 120 x 135 mm
- Βάρος: 0,3 kg
- Συνθήκες λειτουργίας: -10 - 50 βαθμούς Κελσίου με υγρασία 10-85%
- ΜΟΝΟ ΓΙΑ ΕΣΩΤΕΡΙΚΗ ΧΡΗΣΗ

ΣΥΝΔΕΣΗ ΚΑΜΕΡΑΣ IP ΣΤΟ WIFI, ΕΓΚΑΤΑΣΤΑΣΗ ΚΑΙ ΧΡΗΣΗ ΤΟΥ APP ΣΤΟ ΚΙΝΗΤΟ

ΕΓΚΑΤΑΣΤΑΣΗ ΕΦΑΡΜΟΓΗΣ

1. Ανοίξετε το Apple App Store ή το κατάστημα Google Play στο τηλέφωνο / tablet σας και αναζητήστε το "iVIEW PRO". Κάντε λήψη και εγκαταστήστε την εφαρμογή iVIEW PRO στο τηλέφωνό σας ή στο tablet σας.

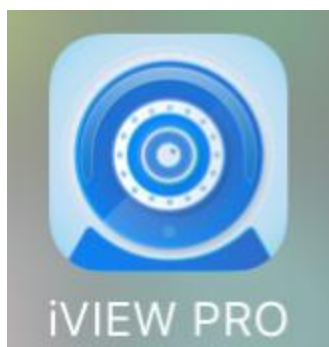

ΕΓΓΡΑΦΗ ΚΑΙ ΕΓΓΡΑΦΗ APP:

2. Όταν ανοίξετε την εφαρμογή για πρώτη φορά, πρέπει να έχετε δύο επιλογές. Είτε να δημιουργήσετε έναν προσωπικό λογαριασμό χρήστη και να εγγραφείτε με το ηλεκτρονικό σας ταχυδρομείο ή με το μεταβείτε δεξιά και χρησιμοποιήστε την εφαρμογή ανώνυμα (χωρίς εγγραφή). (αν θέλετε να χρησιμοποιήσετε την κάμερα σε διάφορες συσκευές, συνιστάται να την καταχωρήσετε σε ένα λογαριασμό χρήστη. Για την ανώνυμη σύνδεση, απλώς πιέστε την ανώνυμη σύνδεση (πόρτα).

I. Ανοίξετε την εφαρμογή σας στο τηλέφωνο και κάντε κλικ στο "Εγγραφή".

The image shows the 'Account login' screen of the iVIEW PRO app. At the top, it says 'No SIM' and shows the time as 13:21 and battery at 50%. The title is 'Account login'. Below the title, there's a section for country selection with '+31' and 'Netherlands'. Then, there are two input fields: 'Enter mobile No./email address' and 'Please enter the password'. Below these is a blue 'Login' button. At the bottom, there are links for 'Register' and 'Forgot password', and a section for 'Anonymou...' with a blue arrow pointing to a camera icon and the word 'English'.

II. Εισάγετε τη διεύθυνση ηλεκτρονικού ταχυδρομείου σας και δημιουργήσε κωδικό

The image shows the 'Mailbox register' screen of the iVIEW PRO app. At the top, it says 'No SIM' and shows the time as 14:16 and battery at 40%. The title is 'Mailbox register'. Below the title, there are three input fields: 'Please enter the mailbox', 'Please enter new password', and 'Please re-enter password'. At the bottom, there is a blue 'Immediately register' button.

III. Καταχωρίστε τον τυχαίο κωδικό (υπάρχει διαχωρισμός μικρών και κεφαλαίων γραμμάτων) και πατήστε "εγγραφή".

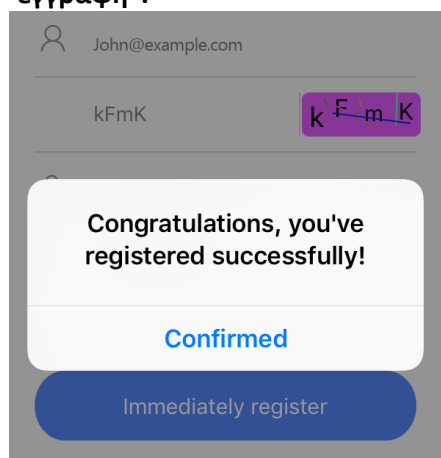

IV. τώρα συνδεθείτε με το email σας και κωδικό πρόσβασης

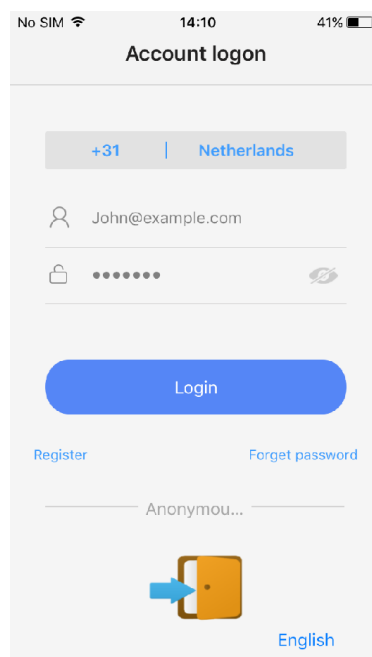

ΣΥΝΔΕΣΗ ΤΗΣ ΚΑΜΕΡΑΣ IP ΣΤΟ WIFI:

3. Τώρα ενεργοποιήστε κάμερα συνδέοντάς την στο ρεύμα. Βεβαιωθείτε ότι το WiFi είναι ενεργοποιημένο στη κινητή σας συσκευή. Η κάμερα τώρα ξεκινά και θα ξεκινήσει να αναπαράγει ήχο κάθε δευτερόλεπτο. Ακολουθήστε τα επόμενα βήματα για να συνδέσετε την κάμερα στο wifi.

I. Πατήστε "+" για να συνδέσετε την κάμερα και να την προσθέσετε στη λίστα συσκευών.

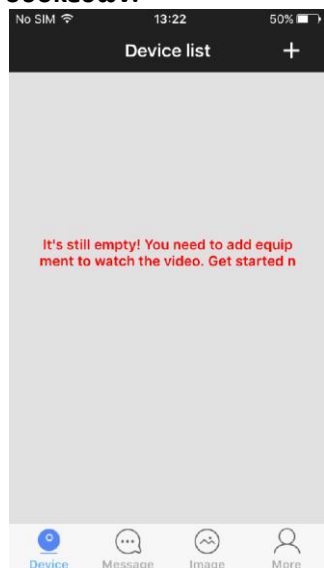

II. Τρεις τρόποι σύνδεσης, Smart link, χειροκίνητα και μέσω QR κώδικα.

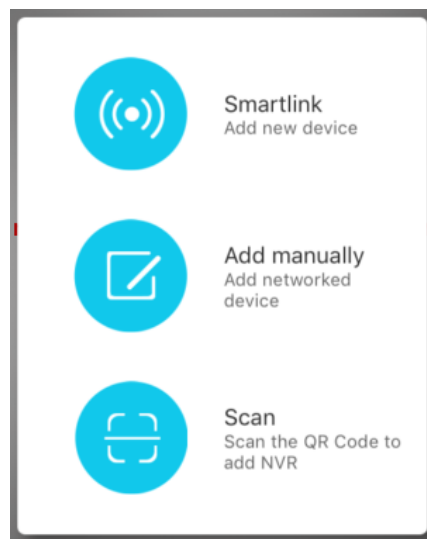

4. Τώρα πατήστε το σύμβολο συν (+) στην επάνω δεξιά γωνία της οθόνης για να προσθέσετε τη κάμερα στη λίστα καμερών εφαρμογής.

5. Υπάρχουν δύο τρόποι σύνδεσης της κάμεράς σας:

I. Smartlink

II. Χειροκίνητα

III. Σάρωση κώδικα QR (μόνο αν υπάρχει κωδικός QR στη κάμερα)

Ευκολότερη είναι η επιλογή Smartlink. Για να το χρησιμοποιήσετε, τοποθετήστε το τηλέφωνο κοντά στην κάμερα. Ακούστε προσεκτικά, η επιλογή Smartlink λειτουργεί μόνο όταν η κάμερα παράγει ήχο κάθε δευτερόλεπτο. Αυτό το ηχητικό σήμα σημαίνει ότι η κάμερα μπορεί να αντιστοιχιστεί με την κάμερα wifi δίκτυο. Εάν δεν συμβαίνει αυτό, δοκιμάστε να επαναφέρετε την κάμερα με καρφίτσα μέσω του κουμπιού επαναφοράς στο κάτω μέρος της κάμερας. Η χειροκίνητη επιλογή είναι κατάλληλη μόνο για να προσθέσετε κάμερες που είναι ήδη συνδεδεμένες στο wifi. Εάν δεν συμβαίνει αυτό, χρησιμοποιήστε την επιλογή Smartlink.

Η επιλογή σάρωσης κώδικα QR είναι διαθέσιμη μόνο όταν υπάρχει αυτοκόλλητο με κωδικό QR στη κάμερα. Εάν δεν υπάρχει αυτοκόλλητο, η επιλογή κωδικού QR δεν μπορεί να εκτελεστεί.

Ακολουθήστε τα βήματα στις επόμενες σελίδες για να συνδέσετε την κάμερα στο WiFi σας μέσω της επιλογής Smartlink.

I. Πατήστε το πλήκτρο "connect via wifi"

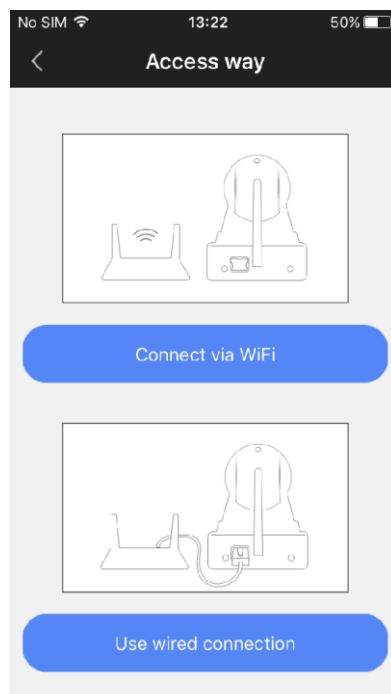

II. Πληκτρολογήστε τον κωδικό πρόσβασης του WiFi σας

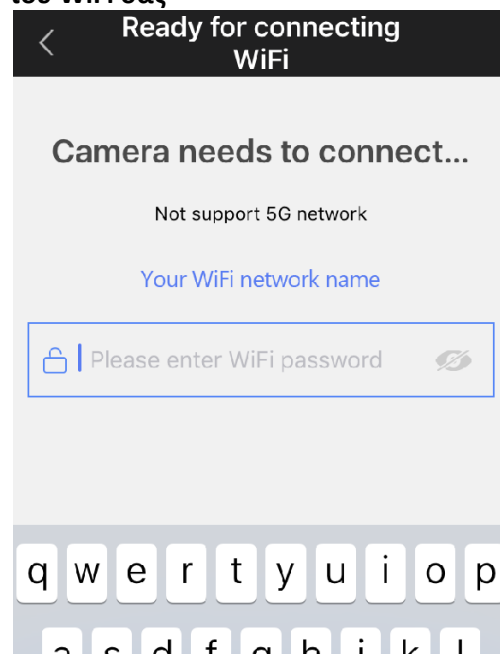

III. Αν ακούτε τον ήχο της κάμερας, συνεχίστε πατώντας το μπλε πλήκτρο. (Δεν υπάρχει ηχητικό σήμα; Επαναφέρετε τη κάμερα)

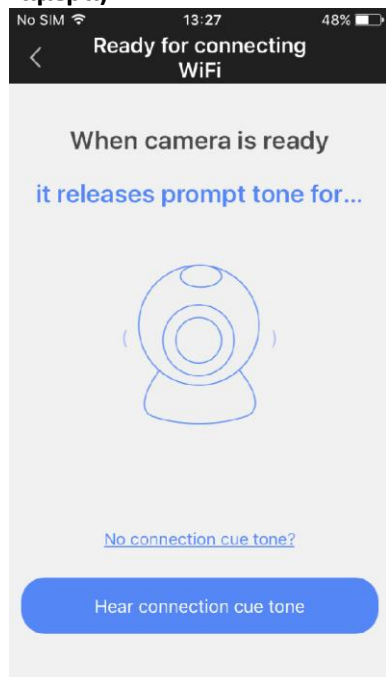

IV. Αυξήστε την ένταση του ήχου τηλέφωνο / tablet και κάντε κλικ στο κουμπί "επόμενο"

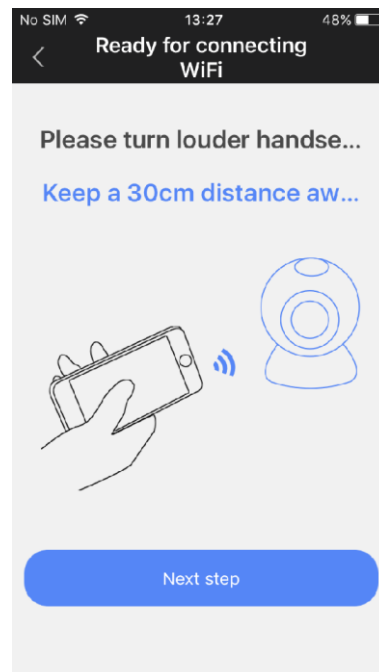

V. Θα ακούσετε τώρα την ακολουθία τόνων σύνδεσης από το τηλέφωνο. Παρακαλώ περιμένετε...

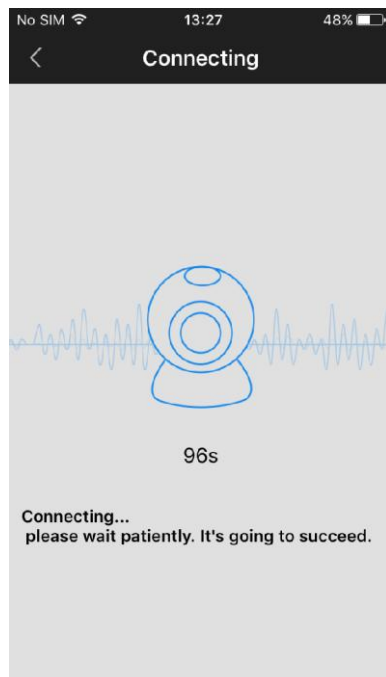

VI. Όταν συνδεθείτε, μπορείτε να ονομάσετε τη κάμερα σας και να εισαγάγετε τη λέξη-κλειδί για την κάμερα (123). Κάντε κλικ στο κουμπί "Αποθήκευση"....

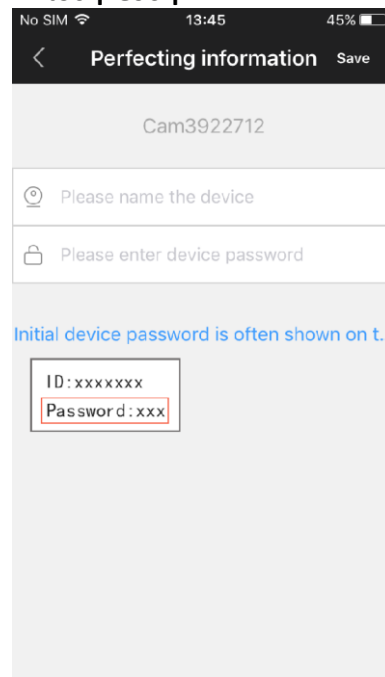

Προσθήκη κάμερας χειροκίνητα:

Εάν η κάμερά σας είναι ήδη συνδεδεμένη στο οικιακό WiFi (online camera) και θέλετε να το προσθέσετε στην εφαρμογή iVIEW PRO στο δεύτερο τηλέφωνο / tablet σας, μπορείτε να τη προσθέσετε με το χέρι. Για αυτό, χρειάζεστε το ID της κάμερας και το κωδικό πρόσβασης. Ο αναγνωριστικός αριθμός είναι γραμμένος σε αυτοκόλλητο στην ίδια τη κάμερα. Ο προεπιλεγμένος κωδικός πρόσβασης είναι 123, αλλά αν το αλλάξατε αυτό θα πρέπει να χρησιμοποιήσετε το προσωπικό κωδικό πρόσβασης για να την προσθέσετε. Στο πεδίο "Όνομα συσκευής" μπορείτε να πληκτρολογήσετε οποιοδήποτε όνομα που σας αρέσει, π.χ. "ΚΑΜΕΡΑ 1 ΣΑΛΟΝΙ". Κάντε κλικ στην επιλογή "Αποθήκευση" για να προσθέσετε την κάμερα στη λίστα της συσκευής σας.

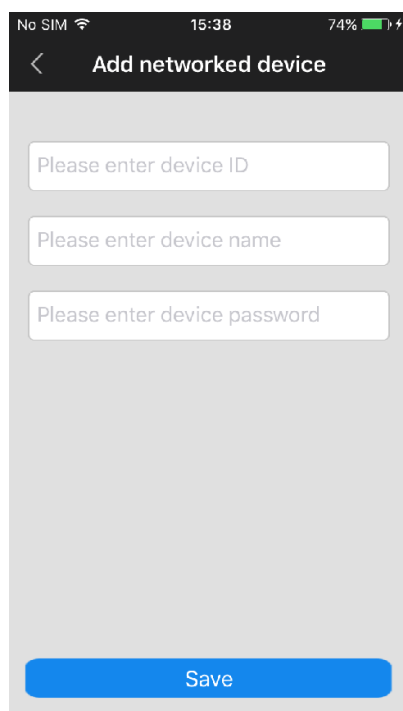

ΠΩΣ ΝΑ ΧΡΗΣΙΜΟΠΟΙΗΣΕΤΕ ΤΗ ΡΟΗ ΒΙΝΤΕΟ ΑΠΟ ΤΗΝ ΕΦΑΡΜΟΓΗ:

Επισκόπηση λειτουργιών και κουμπιών:

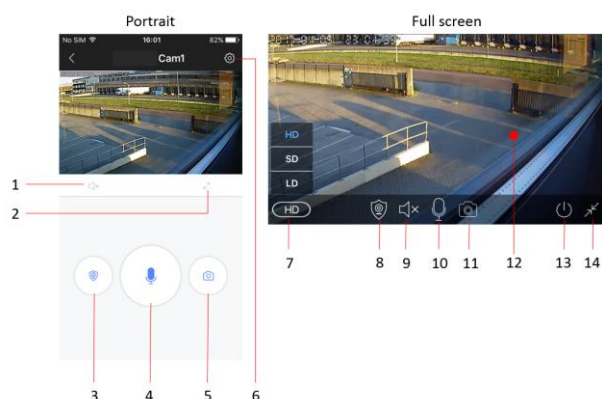

1. Κουμπί σίγασης
2. Ενεργοποίηση λειτουργία πλήρους οθόνης
3. Εναλλαγή λειτουργίας συναγερμού

4. Κουμπί μικροφώνου (κρατήστε το για να μιλήσετε)
5. Κουμπί στιγμιότυπου
6. Κουμπί μενού ρυθμίσεων
7. Ρυθμίσεις ποιότητας βίντεο
8. Εναλλαγή λειτουργίας συναγερμού
9. Κουμπί σίγασης
10. Μικρόφωνο
11. Κουμπί στιγμιότυπου
12. Ζωντανή ροή βίντεο από τη κάμερα
13. Βγείτε από την κάμερα
14. Έξοδος από τη λειτουργία πλήρους οθόνης

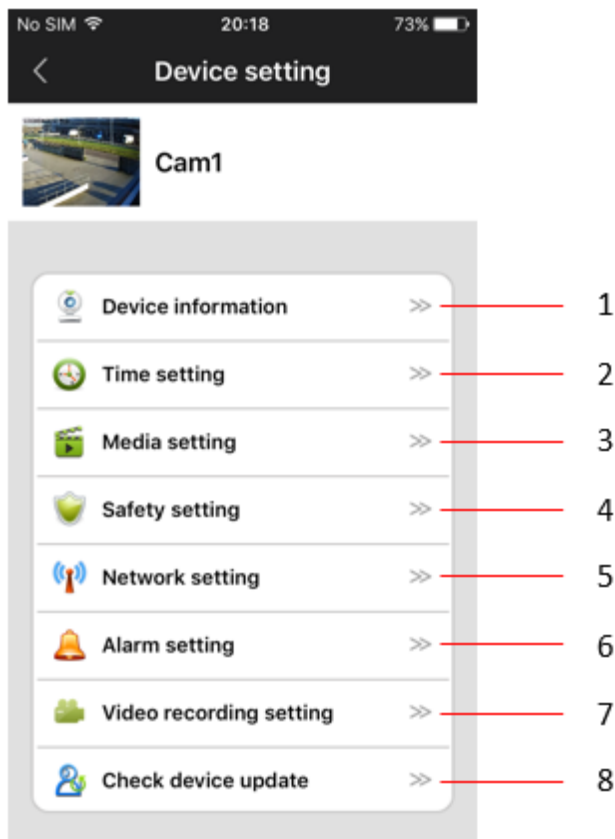

1. Πληροφορίες συσκευής

Ελέγξτε τις πληροφορίες της συσκευής (π.χ. αριθμό συσκευής) και αλλάξτε το όνομα της κάμερας.

2. Ρυθμίσεις ώρας.

Η κάμερα πρέπει να δείχνει αυτόματα την κατάλληλη ώρα. Εάν όχι, μπορείτε επίσης να το ορίσετε χειροκίνητα. Ρυθμίστε πρώτα τη σωστή ζώνη ώρας (για NL, DE, FR, BE, CZ ορισμένη ζώνη ώρας σε UTC + 1) και πατήστε "εφαρμογή" στην περιοχή ρύθμισης ζώνης ώρας. Στη συνέχεια, ελέγξτε αν η ώρα και η ημερομηνία είναι σωστές και πατήστε 'εφαρμογή' στην περιοχή ρύθμισης ώρας. Ο χρόνος πρέπει τώρα να έχει ρυθμιστεί σωστά.

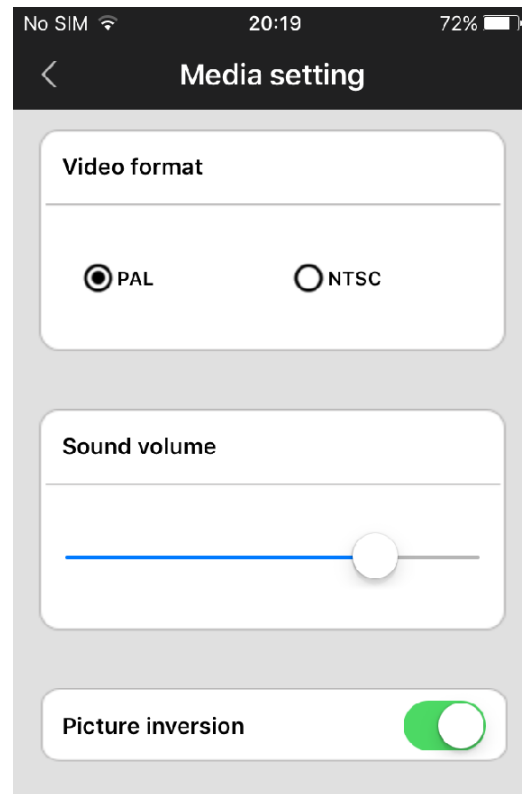
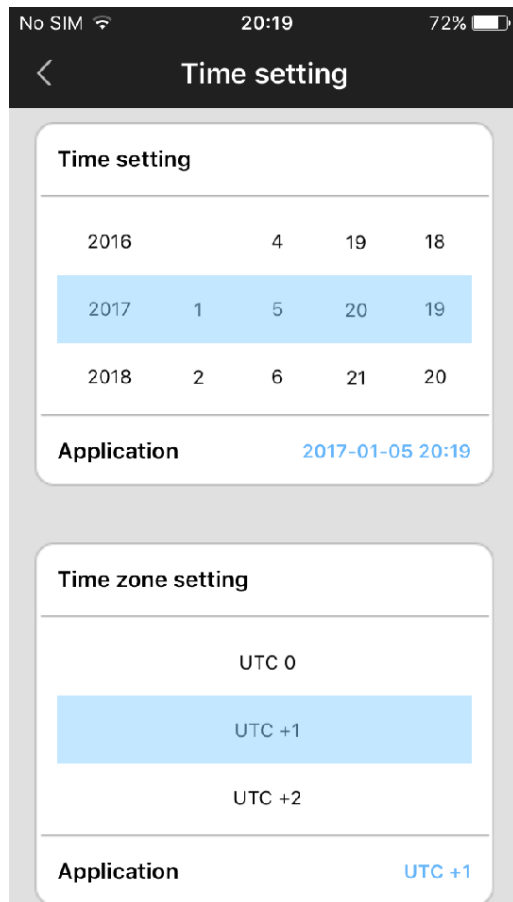

4. Ρυθμίσεις ασφαλείας

Ο προεπιλεγμένος κωδικός πρόσβασης για τη κάμερα είναι 123. Αυτό είναι ένας πολύ αδύναμος τυπικός κωδικός πρόσβασης. Είναι απαραίτητο να τον αλλάξει με ένα ισχυρότερο προσωπικό κωδικό πρόσβασης. Ο κωδικός πρόσβασης διαχειριστή δίνει πρόσβαση σε όλες τις λειτουργίες της κάμερας. Εσείς μπορείτε επίσης να ορίσει έναν ξεχωριστό κωδικό πρόσβασης επισκέπτη μόνο για προβολή (χωρίς δικαιώματα διαχειριστή).

5. Ρυθμίσεις δικτύου

Μπορείτε να κάνετε εναλλαγή μεταξύ ενσύρματου και wifi σύνδεσης εδώ.

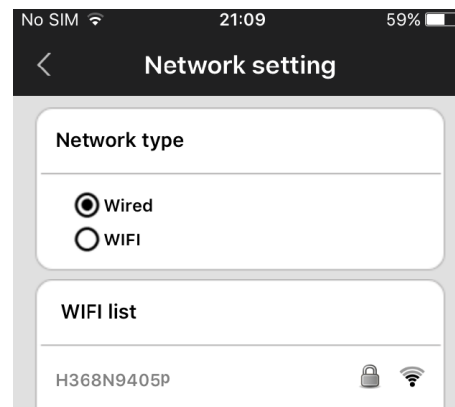
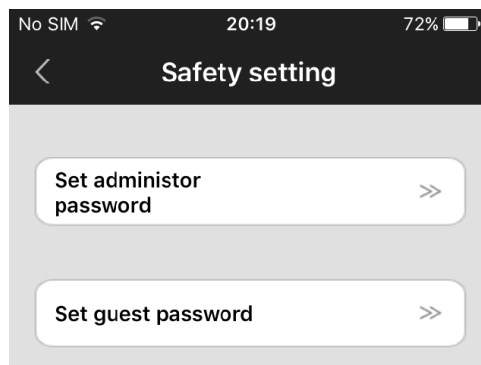

6. Ρυθμίσεις συναγερμού

Εδώ μπορείτε να ρυθμίσετε την ανίχνευση κίνησης και τα μηνύματα συναγερμού. Ενεργοποίηση του "μηνύματος προειδοποίησης λήψης" για να λάβετε ειδοποίηση

μηνύματος push ειδοποιήσεις στο τηλέφωνό σας / tablet. Εάν ενεργοποιήσετε την ανίχνευση κίνησης, εσείς μπορείτε να ρυθμίσετε την ευαισθησία μετακινώντας τη μπάρα στο χαμηλότερο ή υψηλότερο επίπεδο. Μπορείτε επίσης να ενεργοποιήσετε ένα συναγερμό κουδούνι (σειρήνα) που θα ακούγεται όταν εντοπιστεί η κίνηση. Η διάρκεια του βομβητή μπορεί να ρυθμιστεί στο 1/3/5 λεπτά. Η κάμερα είναι επίσης σε θέση να στείλει ειδοποίηση μέσω ηλεκτρονικού ταχυδρομείου.

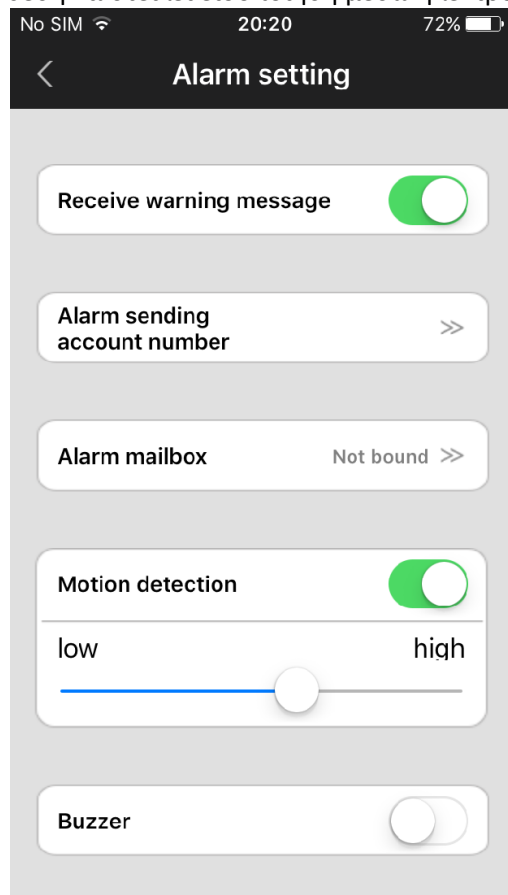

6.1 Ρυθμίσεις ηλεκτρονικού ταχυδρομείου

Αν πατήσετε την επιλογή "Γραμματοκιβώτιο συναγερμού" εμφανίζεται η οθόνη ρυθμίσεων email. Εδώ μπορείτε να προσθέσετε το λογαριασμό ηλεκτρονικού ταχυδρομείου σας ώστε να επιτραπεί στην κάμερα να στείλει ένα μήνυμα ηλεκτρονικού ταχυδρομείου στην περίπτωση συναγερμού. Το μήνυμα ηλεκτρονικού ταχυδρομείου θα είναι ένα σύντομο μήνυμα για να σας ειδοποιήσει για το συναγερμό και θα έχει ένα στιγμιότυπο συνημμένο. Η κάμερα υποστηρίζει υπηρεσίες ηλεκτρονικού ταχυδρομείου όπως το Gmail, το Outlook, yahoo, κλπ. Είναι επίσης δυνατή η εγκατάσταση ρυθμίσεων email σας με μη αυτόματο τρόπο, αλλά δεν υποστηρίζουν όλοι οι πάροχοι ιδιωτικών υπηρεσιών ηλεκτρονικού ταχυδρομείου αυτή την επιλογή.

ΣΥΜΒΟΥΛΗ: αν το ταχυδρομείο του ιδιωτικού σας παρόχου ηλεκτρονικού ταχυδρομείου (SMTP) δεν δέχεται αποστολή αλληλογραφίας από αυτή τη κάμερα, μπορείτε πάντα να ρυθμίσετε ένα δωρεάν λογαριασμό ηλεκτρονικού ταχυδρομείου από ένα από τους παραπάνω παρόχους και να έχετε τα μηνύματα ηλεκτρονικού ταχυδρομείου από αυτόν τον δωρεάν λογαριασμό.

No SIM 21:29 58%

< Mailbox binding Save

Mailbox: your email @yahoo.com

Password: ●●●●●●

@yahoo.com

@gmail.com

@outlook.com

@hotmail.com

7. Ρυθμίσεις εγγραφής

Ρυθμίστε τις ρυθμίσεις εγγραφής βίντεο σε χειροκίνητη, ενεργοποίηση με το συναγερμό ή προγραμματισμένη συναγερμό εγγραφή. Για να χρησιμοποιήσετε τη λειτουργία εγγραφής βίντεο, πρέπει να τοποθετήσετε μια κάρτα micro SD ή κάμερα. Αν επιλέξετε την επιλογή εγγραφής με χρονισμένη εγγραφή βίντεο, η κάμερα θα καταγράφει αυτόματα την προκαθορισμένη χρονική περίοδο. Όταν η κάρτα SD είναι γεμάτη, αυτόματα θα αντικαταστήσει τις παλαιότερες εγγραφές. Αν επιλέξετε την εγγραφή ενεργοποίησης συναγερμού, η κάμερα θα εγγραφεί μόνο όταν εντοπιστεί η κίνηση. Η εγγραφή θα έχει διάρκεια 1, 2 ή 3 λεπτά.

No SIM 20:21 72%

< Video recording setting

Record mode

☐ Manual video recording

☐ Alarm record

☒ Timed video recording

Planned time

Hour	Min	Hour	Min
23			
0	0	0	0
1	1	1	1

Application 00:00-24:00

ΧΡΗΣΙΜΟΠΟΙΗΣΗ ΛΟΓΙΣΜΙΚΟΥ PC:

Αυτή η κάμερα μπορεί να χρησιμοποιηθεί μαζί με το λογισμικό της κάμερας CMS. Μπορείτε να κατεβάσετε αυτό το λογισμικό από την ιστοσελίδα μας, www.gembird.nl. Με το CMS πακέτο λογισμικού, μπορείτε να παρακολουθήσετε τη ζωντανή ροή πολλών καμερών στο δικό σας PC. Ακολουθήστε τα παρακάτω βήματα για να εγκαταστήσετε το λογισμικό και να το ρυθμίσετε για πρώτη φορά.

1. Λήψη του λογισμικού στον υπολογιστή από τη σελίδα προϊόντος της κάμερας στο www.gembird.nl
2. Εγκαταστήστε το λογισμικό στον υπολογιστή σας. Ακολουθήστε τις οδηγίες στην οθόνη.
3. Ξεκινήστε το λογισμικό και συνδεθείτε.

- a) Υπάρχουν δύο τρόποι για να συνδεθείτε στο λογισμικό CMS, επιλέξτε "απομακρυσμένη σύνδεση" εάν έχετε καταχωρίσει την (τις) κάμερα (ες) στο δικό σας ΠΡΟΣΩΠΙΚΟ ΛΟΓΑΡΙΑΣΜΟ. Αυτός είναι ο ίδιος λογαριασμός που έχετε εγγραφεί στο τηλέφωνο / tablet σας στην εφαρμογή iVIEW PRO. Αν έχετε δημιουργήσει αυτόν τον λογαριασμό πριν, δεν υπάρχει λόγος εγγραφείτε ξανά.
- b) Επιλέξτε "Σύνδεση τοπικά" για να συνδεθείτε χωρίς λογαριασμό χρήστη. Τα προεπιλεγμένα διαπιστευτήρια σύνδεσης είναι:
Login: admin
Password: 00000000

4. Τώρα μπορείτε να προσθέσετε την κάμερά σας στο λογισμικό CMS.

Στην αριστερή πλευρά της διασύνδεσης λογισμικού "CMS", υπάρχει ένα κουμπί. Κάντε κλικ αυτό το κουμπί για να προσθέσετε μια κάμερα στο λογισμικό. Θα εμφανιστεί μια λίστα με όλες τις διαθέσιμες κάμερες στο δίκτυό σας. Επιλέξτε τη κάμερα που θέλετε να προσθέσετε, πληκτρολογήστε το όνομα της συσκευής, το αναγνωριστικό και τον κωδικό πρόσβασης και κάντε κλικ στο ok.

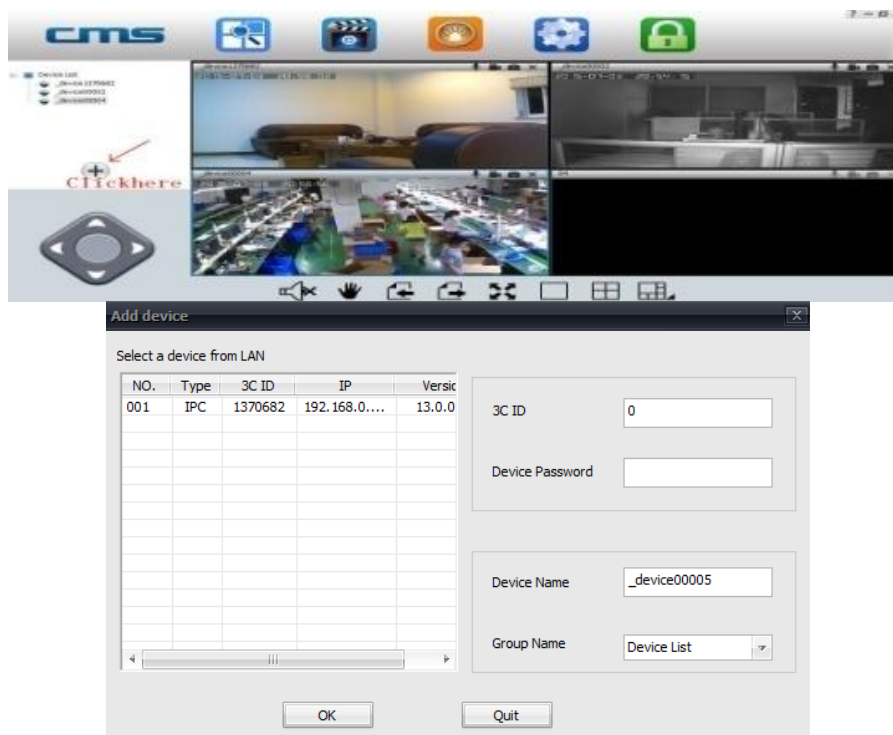

4. Παρακολούθηση συσκευής στον υπολογιστή

Ανοίξτε το λογισμικό CMS, κάντε δεξί κλικ στο όνομα της συσκευής - "εκκίνηση της οθόνης, ως παρακάτω εικόνα:

5. Ρύθμιση βίντεο στον υπολογιστή.

1) Βίντεο: αυτή η συσκευή (αυτή η ρύθμιση μπορεί να σας επιτρέψει) μπορεί να αποθηκεύσει το βίντεο στο σκληρό δίσκο του υπολογιστή, κάντε δεξί κλικ στην οθόνη της οθόνης, επιλέξτε "έναρξη βίντεο"

2) Αναπαραγωγή: αυτή η συσκευή (αυτή η ρύθμιση μπορεί να σας επιτρέψει) μπορεί να αναπαραγάγει βίντεο από τον υπολογιστή, ανοίξτε το λογισμικό CMS, κάντε κλικ στο κουμπί "αναπαραγωγή" ο χρήστης μπορεί να βρει τα αρχεία αναπαραγωγής ανάλογα με την ημερομηνία, μετά να τα αναπαράγει απευθείας, (αυτή η λειτουργία πρέπει να λειτουργεί με την κάρτα SD τοποθετημένη στην κάμερα)

Συχνές ερωτήσεις

Ε: Πώς να επαναφέρετε τις προεπιλεγμένες εργοστασιακές ρυθμίσεις;

A: Υπάρχει μια μικρή τρύπα στο κάτω μέρος της κάμερας. Πατήστε το μικρό reset μέχρι να ακούσετε ένα ηχητικό σήμα που θα σημαίνει ότι η επαναφορά ήταν επιτυχής.

Ε: Αποτυχία κατά την προσθήκη συσκευών

A: Ελέγξτε αν η κάμερα και το τηλέφωνο βρίσκονται στο ίδιο δίκτυο. Εάν η κάμερα και το τηλέφωνο δεν βρίσκονται στο ίδιο δίκτυο, οι χρήστες θα πρέπει να χρησιμοποιούν αναγνωριστικό για να προσθέσετε με μη αυτόματο τρόπο τη κάμερα.

Ε: Όταν προσπαθούμε να παρακολουθήσουμε τη ζωντανή ροή της κάμερας, λέει ότι ο κωδικός πρόσβασης είναι λάθος.

A: Ελέγξτε αν ο κωδικός πρόσβασης απομακρυσμένης πρόσβασης είναι σωστός ή όχι, τον κωδικό πρόσβασης ρυθμίζεται κατά την προσθήκη της κάμερας. Αν είναι λάθος, επιλέξτε "επεξεργασία" στο λίστα εισόδου της κάμερας και να ρυθμίσετε ξανά έναν κωδικό πρόσβασης απομακρυσμένης πρόσβασης.

Αν ξεχάσετε τον κωδικό πρόσβασης απομακρυσμένης πρόσβασης της κάμερας, μπορείτε να πατήσετε "Επαναφορά" και η συσκευή θα επαναφέρει την προεπιλεγμένη εργοστασιακή ρύθμιση. Όταν προσθέτετε η κάμερα για πρώτη φορά, θα πρέπει να ρυθμίσετε έναν νέο κωδικό πρόσβασης. Σε διαφορετική περίπτωση, δεν μπορείτε να συνεχίσετε την απομακρυσμένη πρόσβαση.

Ε: Εμφανίζει ότι οι συσκευές είναι εκτός σύνδεσης στη λίστα συσκευών.

A: Ελέγξτε αν η κάμερα είναι συνδεδεμένη στο διαδίκτυο.

Ε: Κατά την αναπαραγωγή βίντεο, δεν είναι δυνατή η εύρεση των αρχείων βίντεο.

A: Ελέγξτε αν υπάρχει ζημιά στην κάρτα SD. Ελέγξτε τότε αναζητούνται τα αρχεία βίντεο και ο χρόνος συστήματος της κάμερας.

Ε: Η κάμερα δεν μπορεί να συνδεθεί με το WIFI

A: Ελέγξτε αν ο κωδικός WIFI είναι σωστός.

Σημείωση: Η κάμερα δεν υποστηρίζει δίκτυα 5GHz, συνδέστε το τηλέφωνο με δίκτυο WIFI 2,4 GHz κατά τη ρύθμιση της κάμερας.